

HOFSSTAÐIR SVEITASETUR - SKÝRINGAUPPDRÁTTUR

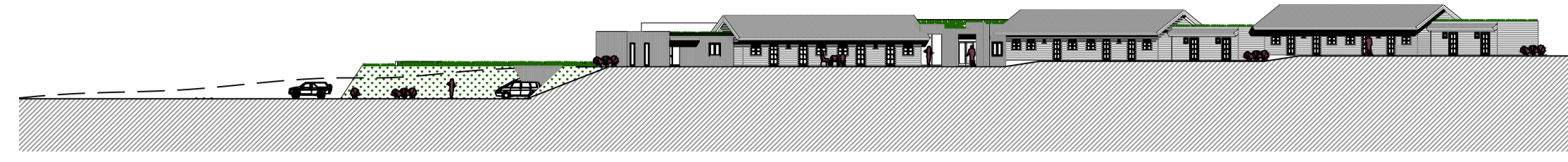

VESTUR - mkv. 1:500



AUSTUR - mkv. 1:500

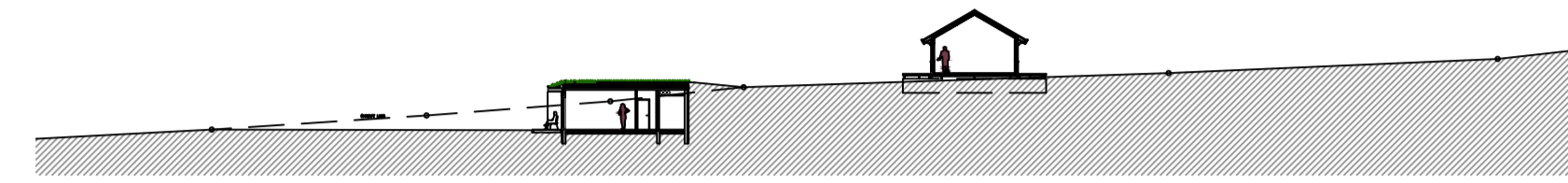

SNÍÐ A - mkv. 1:500

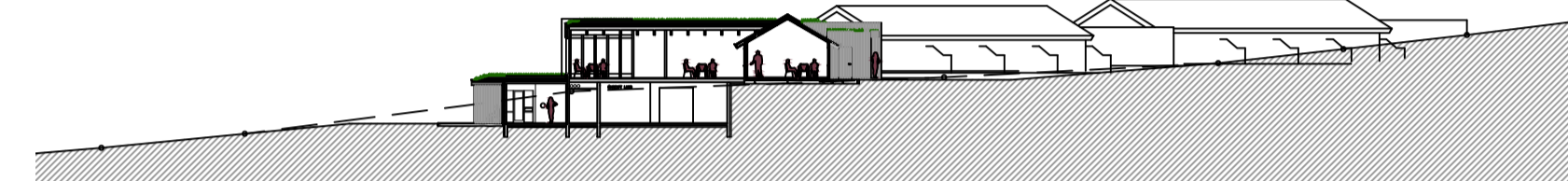

SNÍÐ B - mkv. 1:500

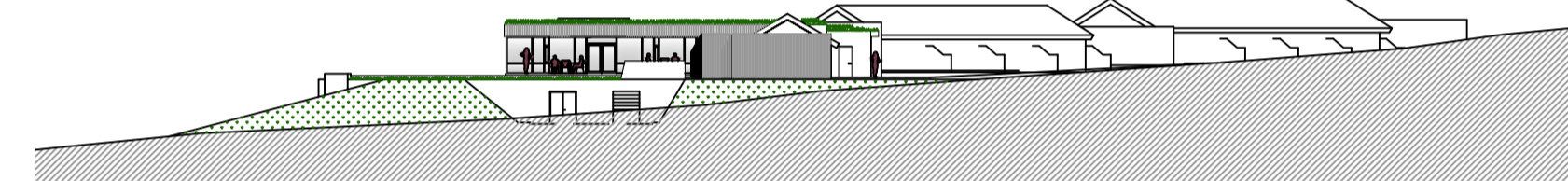

SUDUR - mkv. 1:500

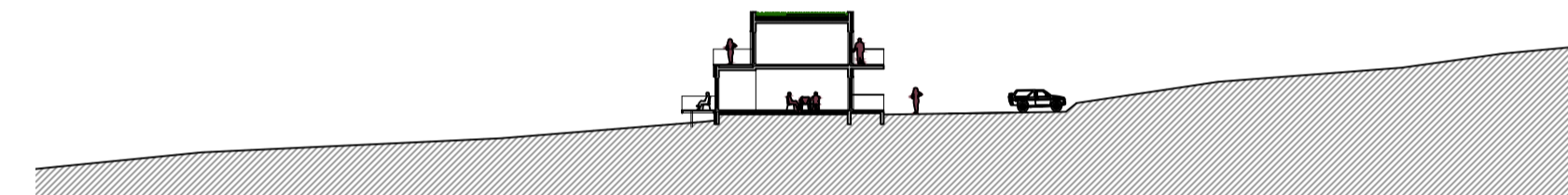

SNÍÐ C - mkv. 1:500



ÞRÍVÍDDARMYND FRÁ VESTRI



ÞRÍVÍDDARMYND FRÁ AUSTRI

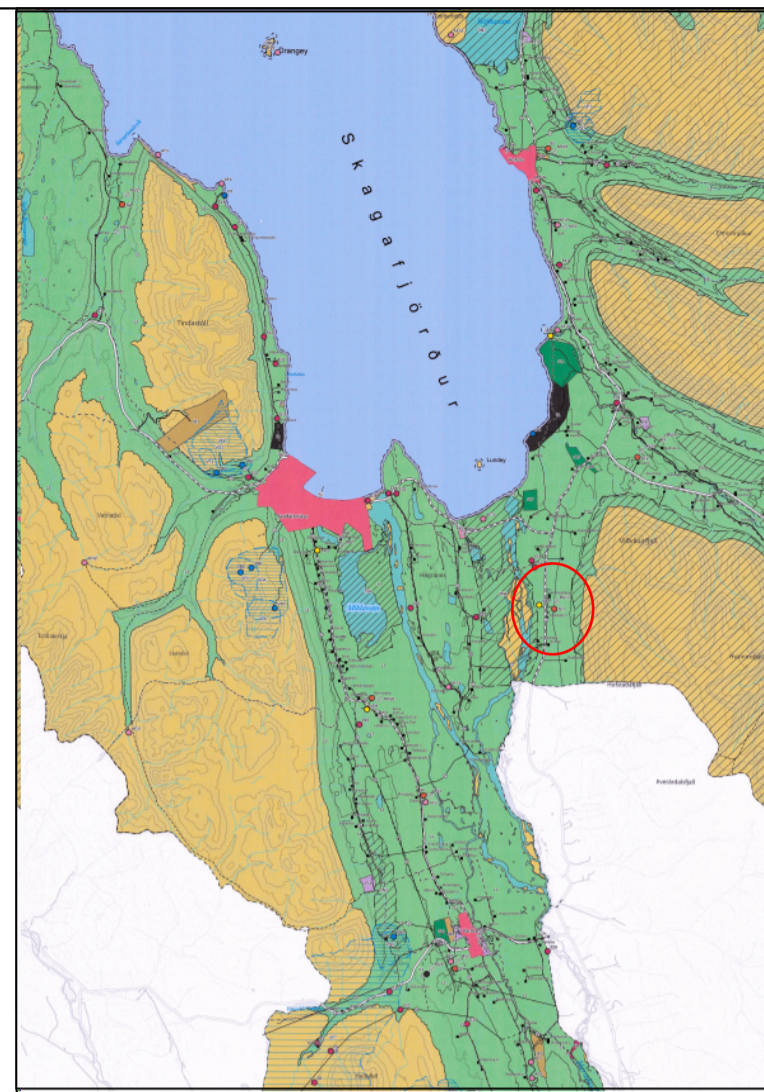

Gíslandi Aðalstofning Skagafjarða 2020-2035 EKI | kvarta

SKÝRINGAR

Hnitakerfi: ISN93
Kortagrunnar: Loftmyndir ehf. loftmynd 2017

Leggja aðkomuvegar og útfærsla gönguleiða getur breyst lítillega við nánari hönnun.

Á mæliblaði komi fram nánari stærðir og málsetningar, hæðarlega lóðar, bindandi kóti aðkomuhæða.

Deiliskipulagið var unnið af VSÓ Ráðgjöf í samráði við landeigendur í febrúar 2010 og stækkun 2019.

SAMPYKKTIR:

Deiliskipulag þetta sem fengið hefur meðferð í samræmi við ákvæði 41. gr. skipulagslaga nr. 123/2010 var samþykkt í sveitarstjórn Skagafjarða þann 2024.

Tillagan var auglýst frá _____ 2024
með athugasemdafresti til _____ 2024.

Auglýsing um gildistöku deiliskipulagsins var birt í B-deild Stjórnartíðinda þann _____ 2024.

BREYTT: Dagssetningu í skýringum
BREYTT: Bláslíði og aðkomu breytt
BREYTT: Höfðar 102 2 stakubó gr 1.4ha í 1.6ha

HOFSSTAÐIR SVEITASETUR
TILLAG AÐ DEILISKIPULAGI
DEILISKIPULAGSUPPDRÁTTUR

VSÓ RÁDGJÖF
BORGARTÚNI 20, 105 REYKJAVÍK, S. 5050000. Fax: 5050010
www.vso.is, vsogjof.is

002

SKIPULAG: FBE
YFIRFARIR: VAA

KVARNR: 1:5000/1000
DAGS: 05.02.2010
BREYTT: 30.04.2024

LUNNIR FYRIR:

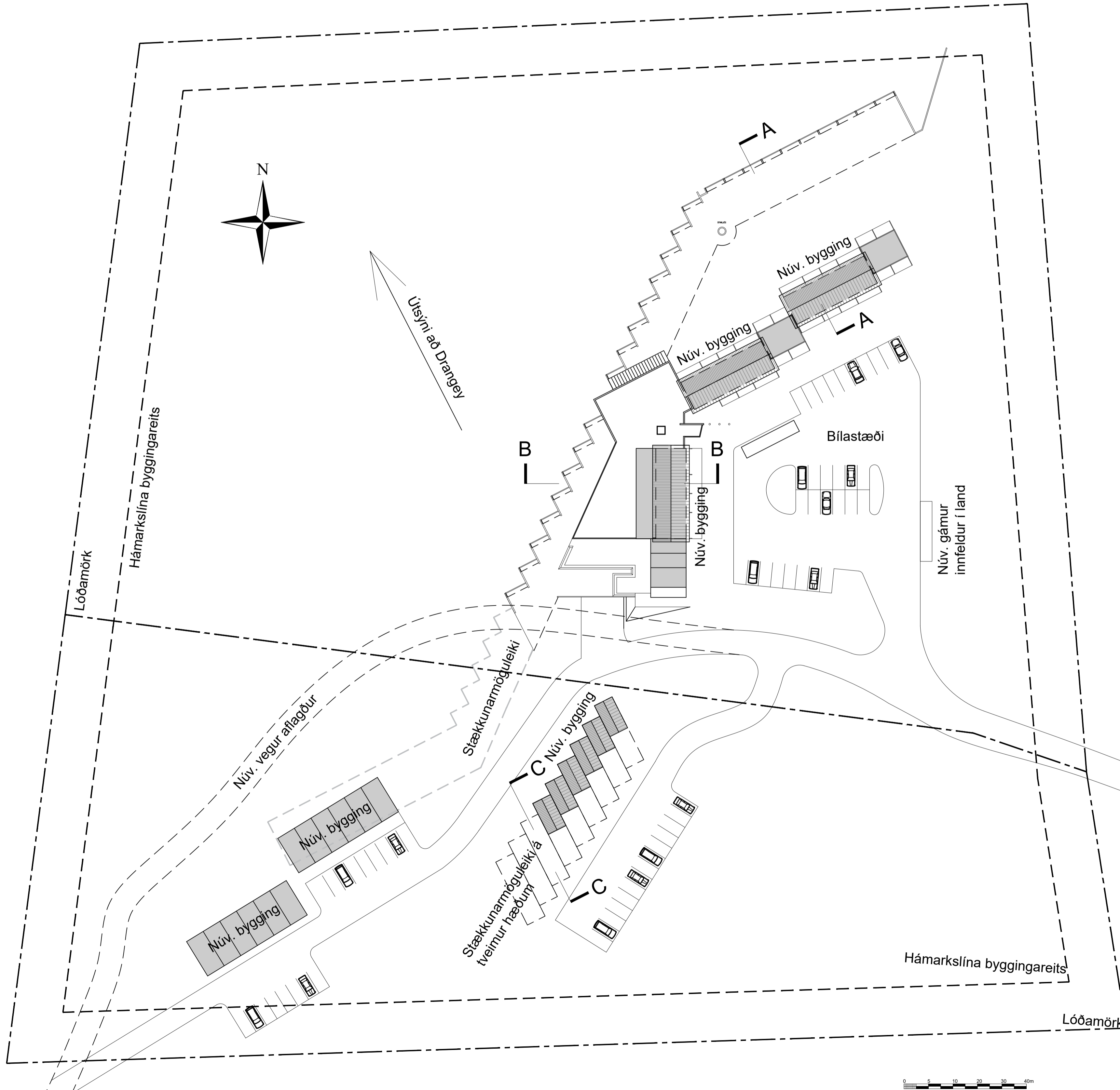

GRUNNMYND / AFSTÖÐUMYND - mkv. 1:500

